

Key Academic Information

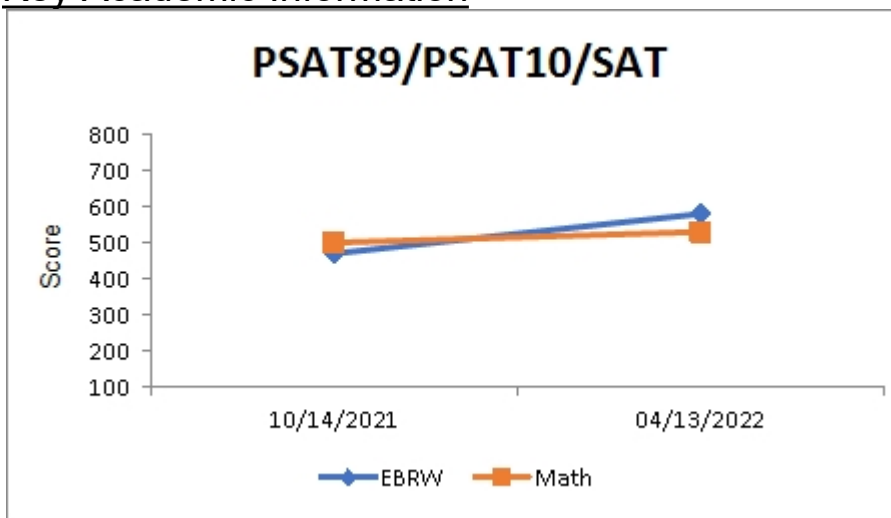

Grade Level:	10
Total Credits Earned:	11
'On Track' Status:	On Track
Credits Needed for Graduation:	24
Grade Point Average:	4.409
Attendance Percent:	100
Community Service Hours Logged:	0

Career Pathways

- Pathway not selected yet

SAT/PSAT Growth

Get your BEST SCORE to Open Doors for your Future!

Comments:

Spring SAT/PSAT at MCHS is April 12 and 13 and students will be encouraged to have a prep strategy over the next few months. MCHS has several great opportunities.

MCHS will be hosting the SAT as a National Testing Date on March 11. We encourage you to explore prep opportunities on our website and take the SAT early by registering at <https://satsuite.collegeboard.org/sat/registration>. Research shows that the more a student is exposed to the test the higher scores are likely to be.

As a special incentive, MCHS will be crediting the accounts of all Juniors who register and take the March 11, SAT at MCHS. This makes the test FREE to students to take. Invest the time in yourself to get your best score on the SAT! Fee Waivers are also available through the College Board so see your counselor if you qualify.

Assessment	Total Range 240-1600	EBRW Range 120-800	Math Range 120-800
PSAT89	970	470	500
PSAT89	1110	580	530

STAR Assessment Performance

All MCHS freshmen and sophomore students take STAR assessments three times a year (Fall, Winter, Spring) for the purpose of benchmarking skills associated with classroom instruction and college readiness.

STAR Reading			STAR MATH	
Term	National Percentile	Level	National Percentile	Level
09/09/2021	39	Approached Expectations		
09/23/2021			49	Approached Expectations
10/28/2021	33	Approached Expectations		
11/23/2021	28	Approached Expectations		
01/11/2022			55	Approached Expectations
03/17/2022	20	Approached Expectations		
03/24/2022			60	Approached Expectations
08/23/2022	39	Approached Expectations		
08/30/2022			77	Met Expectations
12/06/2022			78	Met Expectations

STAR Reading

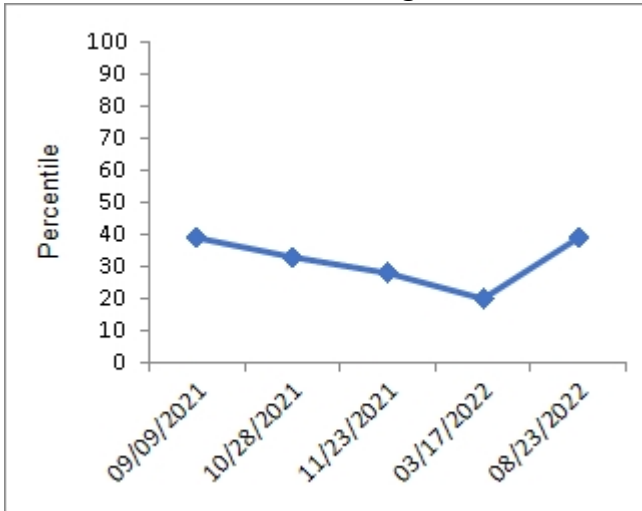

STAR Math

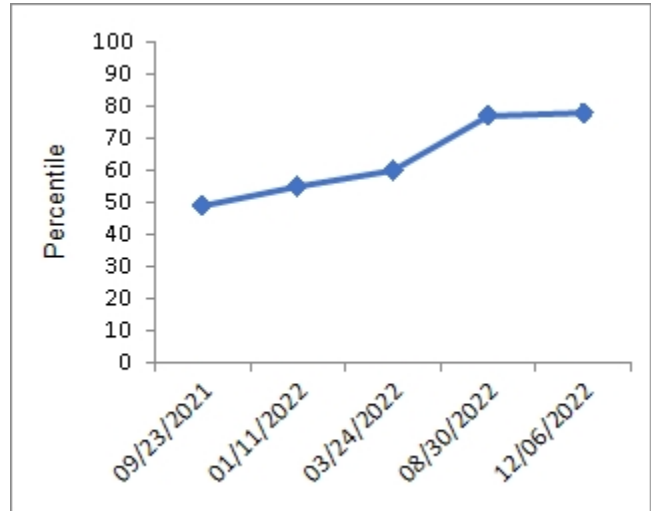

Comments: STAR assessment information is valuable to MCHS staff in identifying the skills students need to improve on. Scores may also be used for identification or exiting for interventions/supports. We encourage you to always do your best on these assessments.

Clave de la Información Académica

Nivel del Grado:	10
Total de Créditos obtenidos	11
Estatus en camino:	On Track
Créditos necesarios para la graduación:	24
Promedio de calificaciones:	4.409
% de asistencia total:	100
Horas de servicio comunitario registradas:	0

Trayectorias profesionales

- Ruta aún no seleccionada

Crecimiento en el SAT/PSAT

El SAT/PSAT de primavera en MCHS es el 12 y 13 de abril y se alentará a los estudiantes a tener una estrategia de preparación durante los próximos meses. MCHS tiene varias grandes oportunidades.

MCHS organizará el SAT como fecha de prueba nacional el 11 de marzo. Lo alentamos a explorar las oportunidades de preparación en nuestro sitio web y tomar el SAT temprano registrándose en <https://satsuite.collegeboard.org/sat/registration>. Las investigaciones muestran que cuanto más se expone un estudiante a la prueba, es probable que obtenga puntajes más altos.

Como incentivo especial, MCHS acreditará las cuentas de todos los Juniors que se registren y tomen el SAT del 11 de marzo en MCHS. Esto hace que la prueba sea GRATUITA para los estudiantes. ¡Invierte el tiempo en ti mismo para obtener tu mejor puntaje en el SAT! Las exenciones de tarifas también están disponibles a través del College Board, así que consulte a su consejero si califica.

Rendimiento en la evaluación de STAR

Todos los estudiantes de primer y segundo año de MCHS toman las evaluaciones de STAR tres veces al año (en el otoño, invierno y primavera) con el propósito de comparar las habilidades asociadas con la instrucción en el salón de clases y la preparación universitaria.

LECTURA de STAR			MATEMÁTICAS de STAR	
Año/mes	Percentil Nacional	Nivel	Nacional	Nivel
09/09/2021	39	Approached Expectations		
09/23/2021			49	Approached Expectations
10/28/2021	33	Approached Expectations		
11/23/2021	28	Approached Expectations		
01/11/2022			55	Approached Expectations
03/17/2022	20	Approached Expectations		
03/24/2022			60	Approached Expectations
08/23/2022	39	Approached Expectations		
08/30/2022			77	Met Expectations
12/06/2022			78	Met Expectations

LECTURA de STAR

MATEMÁTICAS de STAR

Comentarios: La información de la evaluación de STAR es valiosa para el personal de MCHS para identificar las habilidades que los estudiantes necesitan mejorar. Los puntajes también se pueden usar para identificación o salida de intervenciones/apoyos. Lo animamos a que siempre haga lo mejor que pueda en estas evaluaciones.